

CEPRODEL – Nicaragua

Rating social simple

^SBB+

Creada en el 1990 como asociación sin fines de lucro, CEPRODEL empezó como una institución de desarrollo ofreciendo servicios no financieros y servicios financieros. Actualmente la institución tiene casi totalmente separados los estados financieros de su Programa Financiero con respecto a los demás programas. Los últimos 3 años se han caracterizado por un buen crecimiento y una consolidación de las relaciones financieras ya sea a nivel nacional (con organismos bancarios y fondos de inversiones), como a nivel internacional (inversionistas especializados). A Febrero 2008 el Programa Financiero cuenta con una cartera de US\$ 10,6 millones diversificada por diferentes sectores. Actualmente CEPRODEL se encuentra en una fase de fortalecimiento y reingeniería tanto de su estructura institucional como de sus productos financieros, con el objetivo de mejorar la imagen institucional.

CEPRODEL	feb-08
Cartera bruta (US\$)	10.651.022
Prestatarios activos	14.660
Sucursales	4
Personal total	171



Forma legal	Fundación sin fin de lucro
Año de arranque	1990
Área de intervención	Urbano y rural
Metodología	Individual
Servicios financieros	Crédito, remesas, otro
Servicios no financieros	Asistencia técnica, capacitación

Indicadores sociales	feb-08
Personal femenino	55%
Personal femenino en la gerencia	37%
Tasa de rotación del personal	9%
Crecimiento en prestatarios activos	23%
Crecimiento en cartera activa	53%
Area rural, (cartera)	56%
Area rural, (no. clientes)	53%
Cientas mujeres, (cartera)	48%
Cientas mujeres (no. Clientes)	58%
Tasa de deserción de clientes	42%
Saldo de préstamo promedio, US\$	709
Saldo de préstamo por prestatario sobre INB pc	82%
Préstamo otorgado promedio, US\$	713
CeR30	4,3%

Para mayores antecedentes, referirse al anexo 2.

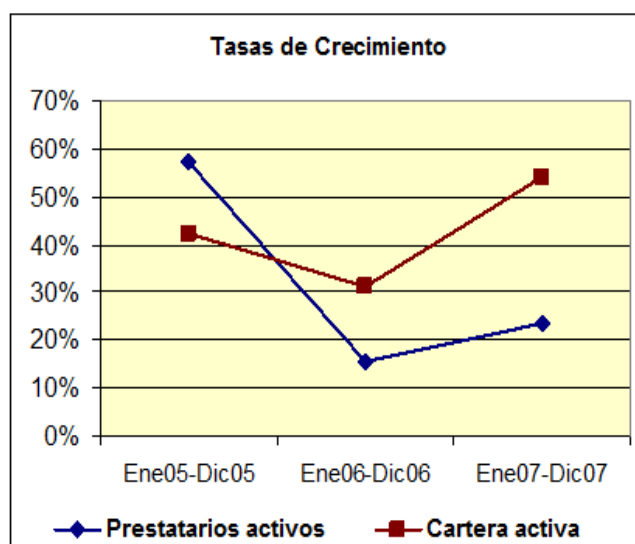

CONTACTOS

Microfinanza Rating srl
 Corso Sempione, 65
 20149 Milan – Italy
 Tel: +39-02-3656.5019
info@microfinanzarating.com
www.microfinanzarating.com

CEPRODEL
 Ave. Bolivar
 Managua, Nicaragua
 Tel: +505-222-6366
mgarcia@ceprodel.org.ni