

| | | |
|--------------------------------------|---------------------------------|---------------|
| ALSOL CHIAPAS | 2da Calificación | MEXICO |
| <i>Organización No Gubernamental</i> | <i>Informe a Junio del 2007</i> | |

| | |
|------------------|-----------------------------|
| Contactos | Descripción Resumida |
|------------------|-----------------------------|

MicroRate:

Maritza Rodríguez
maritza@microrate.com

Daniel Escalante
daniel@microrate.com

Telf. +51(1) 442-5050
www.microrate.com

Alternativa Solidaria Chiapas A.C, ALSOL, es una Organización no Gubernamental con sede principal en la ciudad de San Cristóbal de las Casas, en el Estado de Chiapas al sur de México. Recibió asesoría de la metodología de Grameen, para otorgar créditos a Grupos Solidarios, exclusivamente a mujeres y en su mayoría en zonas rurales. Se constituyó como ONG en 1999. Actualmente, cuenta con una cartera de US\$2.2 millones y más de 12,700 clientes con un crédito promedio de US\$ 176 por cliente.

CALIFICACIÓN
β +

| | |
|-----------------------------|-------------------|
| Fecha de Visita | Junio 2007 |
| Calificación Anterior | β - |
| Fecha Calificación Anterior | Junio 2006 |
| Tendencia | Positiva |

| | |
|-------------|----|
| α ++ | |
| α | α+ |
| | α |
| | α- |
| β | β+ |
| | β |
| | β- |
| γ | γ+ |
| | γ |

← **ALSOL
CHIAPAS**

Puntos Sobresalientes
POSITIVO

- Buena metodología y excelente calidad de cartera.
- Alta productividad y personal estable.
- Buena rentabilidad.
- Gran mercado potencial con poca competencia.

NEGATIVO

- Margen operativo relativamente estrecho
- Sistema informático débil.

Principales Indicadores de Desempeño

| | jun-06 | jun-07 |
|------------------------------|--------|---------|
| Cartera Bruta* | \$881 | \$2,235 |
| Número de clientes | 6,580 | 12,725 |
| ROE** | 20.7% | 16.6% |
| Rendimiento de Cartera | 50.8% | 51.5% |
| Cartera en Riesgo | 0.9% | 0.3% |
| Gastos Operativos | 40.3% | 38.3% |
| Saldo de Crédito por Cliente | \$134 | \$176 |
| Prestatarios por Empleado | 183 | 193 |

* (000 \$)

** Ajustado.

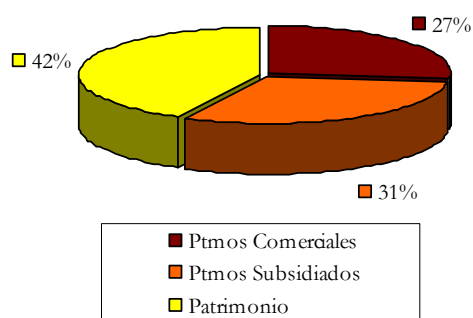
ALSOL CHIAPAS
MEXICO
Junio 2007
Fuentes de Fondos
Fundamentos de Calificación

ALSOL CHIAPAS se enfoca en el nicho más bajo del microcrédito y en zonas rurales del Estado de Chiapas, mostrando un extraordinario crecimiento en el último año. Con buena metodología crediticia en grupos solidarios, excelente calidad de cartera y buena productividad del personal, ALSOL CHIAPAS se perfila como una microfinanciera de promisorio futuro.

Calificación de Desempeño¹

Complementando su fuerte posicionamiento en el nicho más bajo del microcrédito, en el último año ALSOL continuó con su proceso de fortalecimiento organizacional a todo nivel. De esta forma, se crearon nuevas Gerencias y áreas y se incorporaron nuevos analistas de crédito.

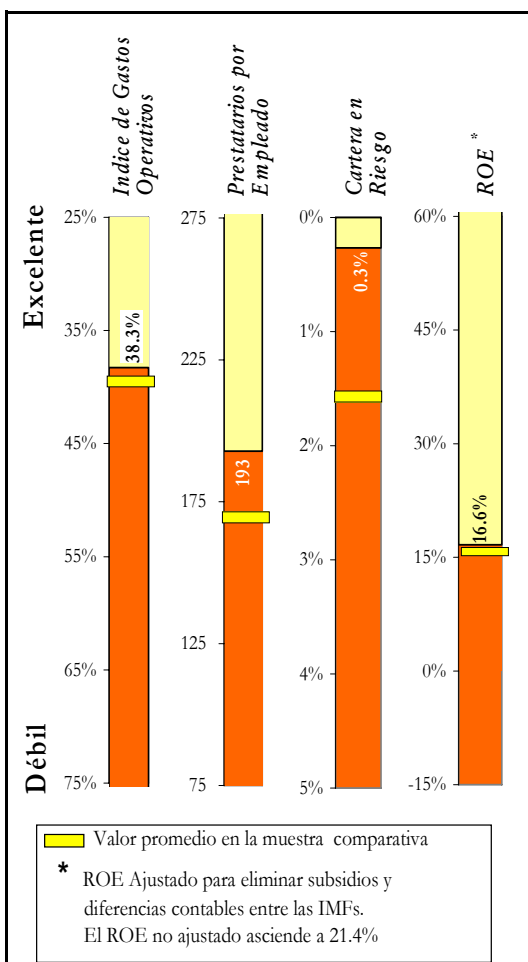

El personal permanente y especializado es su principal fortaleza. Sin embargo, su débil sistema informático representa actualmente una limitación para el crecimiento de la institución. En este sentido, es positiva la selección de un nuevo sistema, el cual permitirá soportar el fuerte crecimiento esperado, así como la creación de nuevos productos.

La Junta Directiva se ha fortalecido, sin embargo, continúa la presencia de varios familiares dentro de ella, representando un potencial riesgo de conflicto de intereses. Por otro lado, la fuerte orientación social de la Junta podría representar un riesgo en el fortalecimiento del patrimonio. En efecto, la Institución viene perdiendo la oportunidad que le brinda el mercado amplio y poco competitivo, de ser más rentable. A pesar de ello, ALSOL mantiene un buen desempeño financiero, quedando como reto ampliar el margen operativo neto.

¹ Comparado con las IMFs Latinoamericanas, con metodología grupal evaluadas por MicroRate.